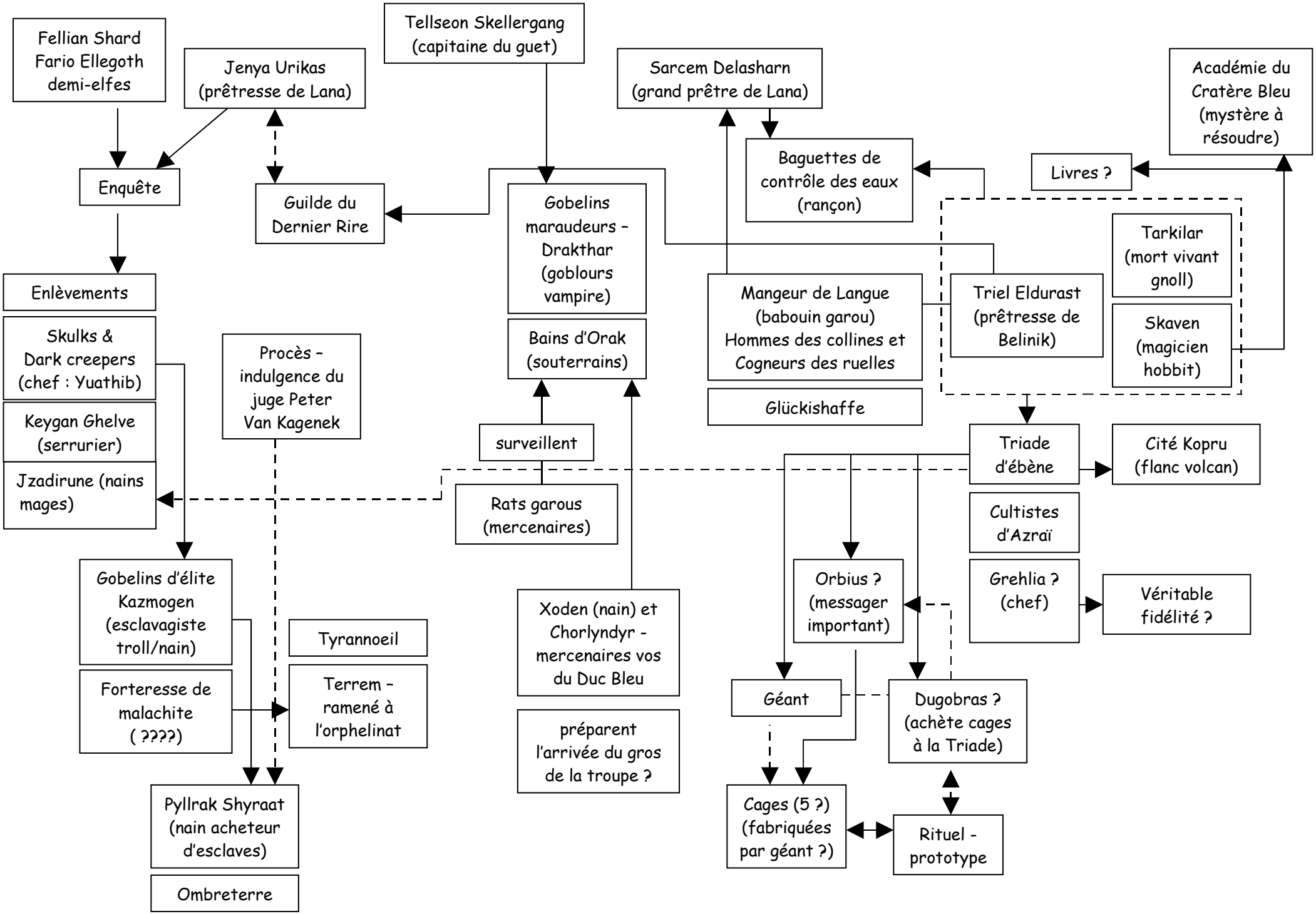
Fellian Shard
Fario Ellegoth
demi-elfes
Jenya Urikas
(prêtresse de Lana)
Tellseon Skellergang
(capitaine du guet)
Sarcem Delasharn
(grand prêtre de Lana)
Académie du
Cratère Bleu
(mystère à
résoudre)
Enquête
Guilde du
Dernier Rire
Gobelins
maraudeurs -
Drakthar
(goblours
vampire)
Baguettes de
contrôle des eaux
(rançon)
Livres ?
Tarkilar
(mort vivant
gnoll)
Enlèvements
Mangeur de Langue
(babouin garou)
Hommes des collines et
Cogneurs des ruelles
Triel Eldurast
(prêtresse de
Belinik)
Skaven
(magicien
hobbit)
Skulks &
Dark creepers
(chef : Yuathib)
Procès -
indulgence du
juge Peter
Van Kagenek
Bains d'Orak
(souterrains)
Glückishaffe
Keygan Ghelve
(serrurier)
surveillent
Triade
d'ébène
Cité Kopru
(flanc volcan)
Jzadirune (nains
mages)
Rats garous
(mercenaires)
Cultistes
d'Azraï
Gobelins d'élite
Kazmogen
(esclavagiste
troll/nain)
Xoden (nain) et
Chorlyndyr -
mercenaires vos
du Duc Bleu
Orbius ?
(messager
important)
Grehlia ?
(chef)
Véritable
fidélité ?
Tyrannoeil
Forteresse de
malachite
(????)
Terrem -
ramené à
l'orphelinat
préparent
l'arrivée du gros
de la troupe ?
Géant
Dugobras ?
(achète cages
à la Triade)
Pyllrak Shyraat
(nain acheteur
d'esclaves)
Cages (5 ?)
(fabriquées
par géant ?)
Rituel -
prototype
Ombreterre